



# Fahrradfreundliches Haaren Radvorrangroute Verlautenheide – Haaren - Aachen

## 1) **Kernroute:**

Haaren P+R-Platz, Berliner Ring -> Aachen Peterstraße/Büchel

## 2) **Anfahrten nach Haaren P+R-Platz, Berliner Ring:**

a) von Verlautenheide über Akazienstraße/Entenweiher

b) von Haaren Markt über Akazienstraße/Entenweiher

c) von Jülich/Würselen/Haaren Nord über Benno-Levy-Weg  
(Park)

(1) bis zur Wurmbrücke an der Alt-Haarener-Str.

(a) über Germanusstraße - Alt-Haarener-Straße

(b) entlang der Wurm ??

(c) über Wurmbenden ??

(2) Überquerung der Alt-Haarener Str

(a) an der Wurm – weiter über  
Wurmbrücke/Entenweiher

(b) an der Kreuzung Prager Ring – weiter über Berliner Ring



# Fahrradfreundliches Haaren

## Kernroute Haaren - Aachen

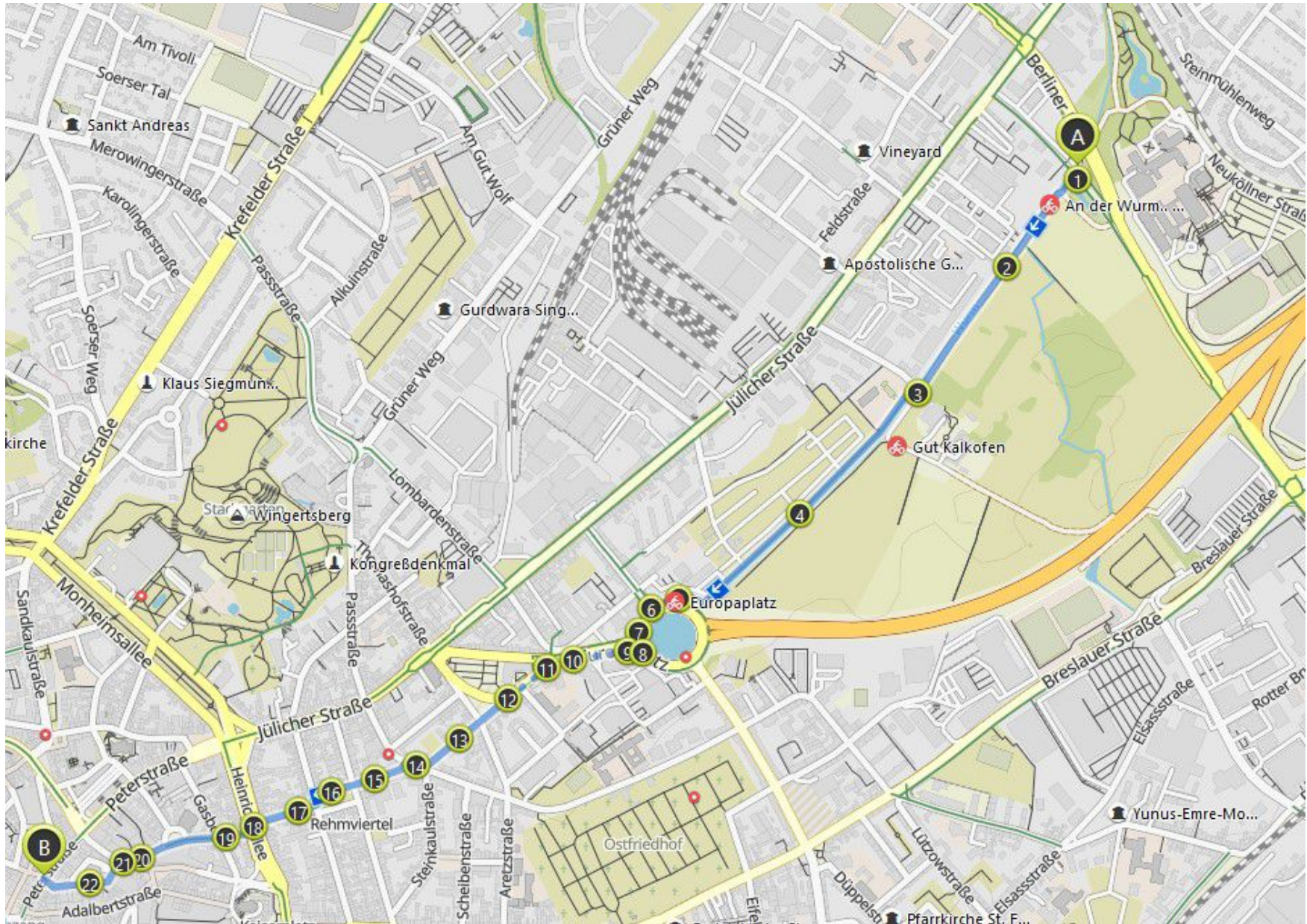



# Fahrradfreundliches Haaren Kernroute Haaren - Aachen

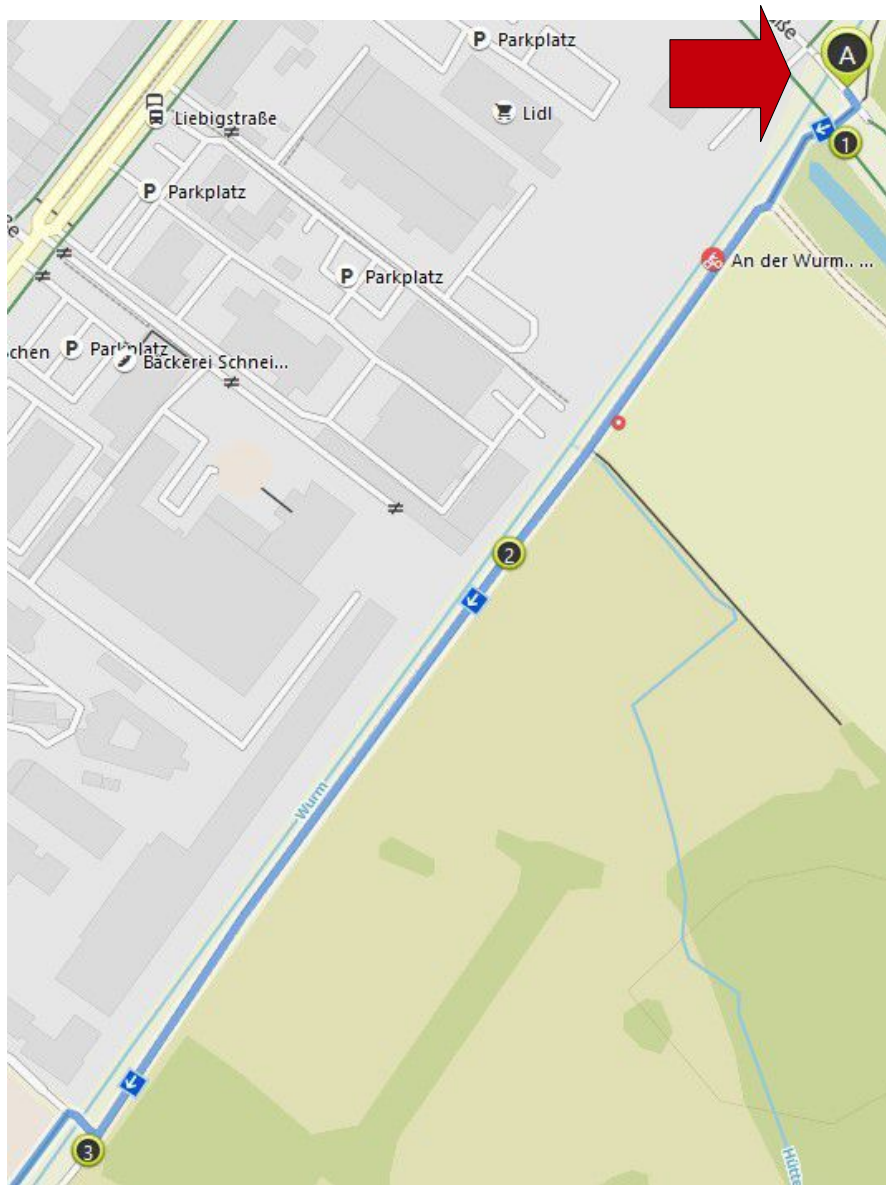

A) **Startplatz:**  
Park & Ride Berliner Ring



# Fahrradfreundliches Haaren Kernroute Haaren - Aachen

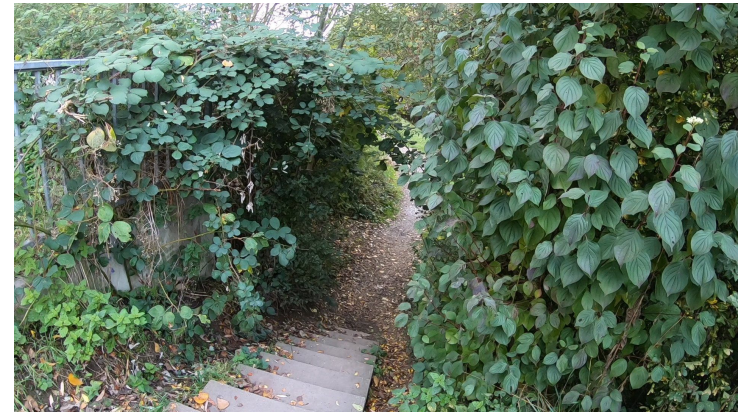
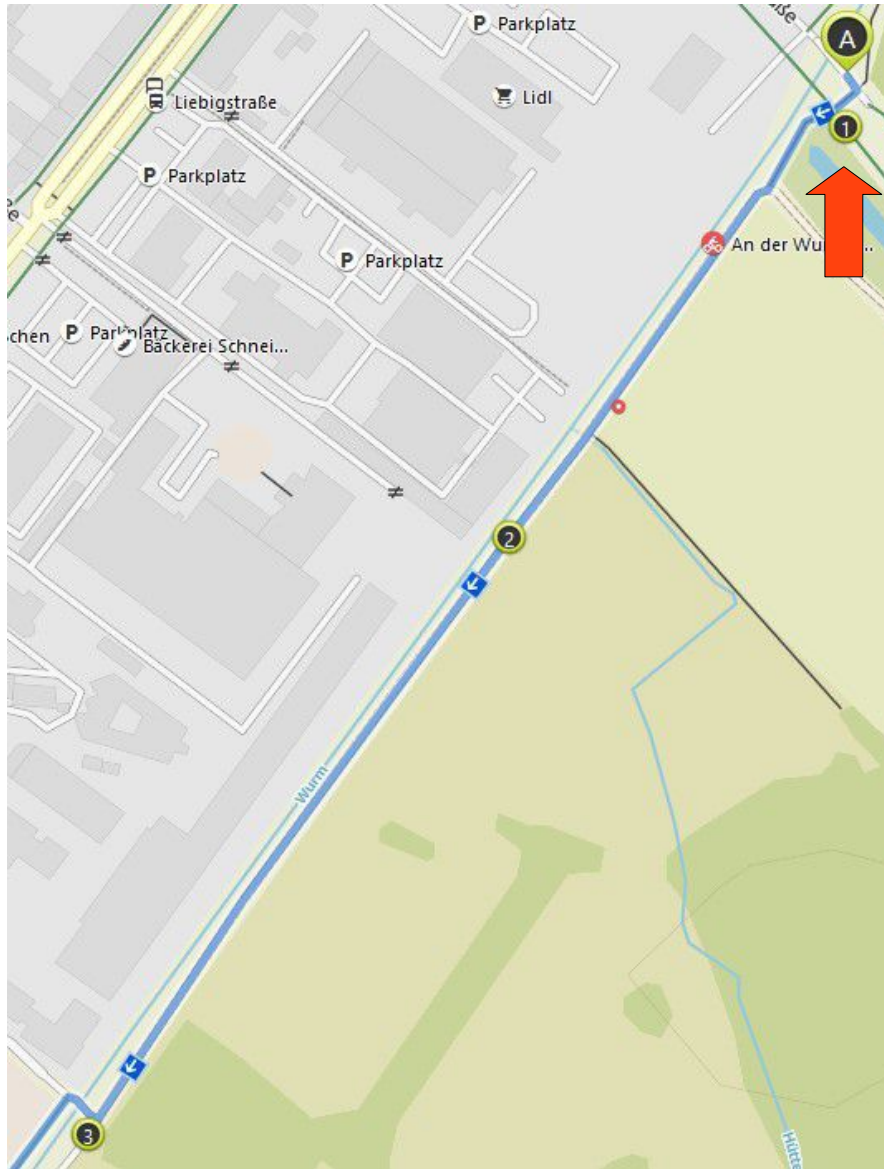

1) **Ausbau der Böschung,**  
dadurch Vermeidung der Umfahrung



# Fahrradfreundliches Haaren Kernroute Haaren - Aachen

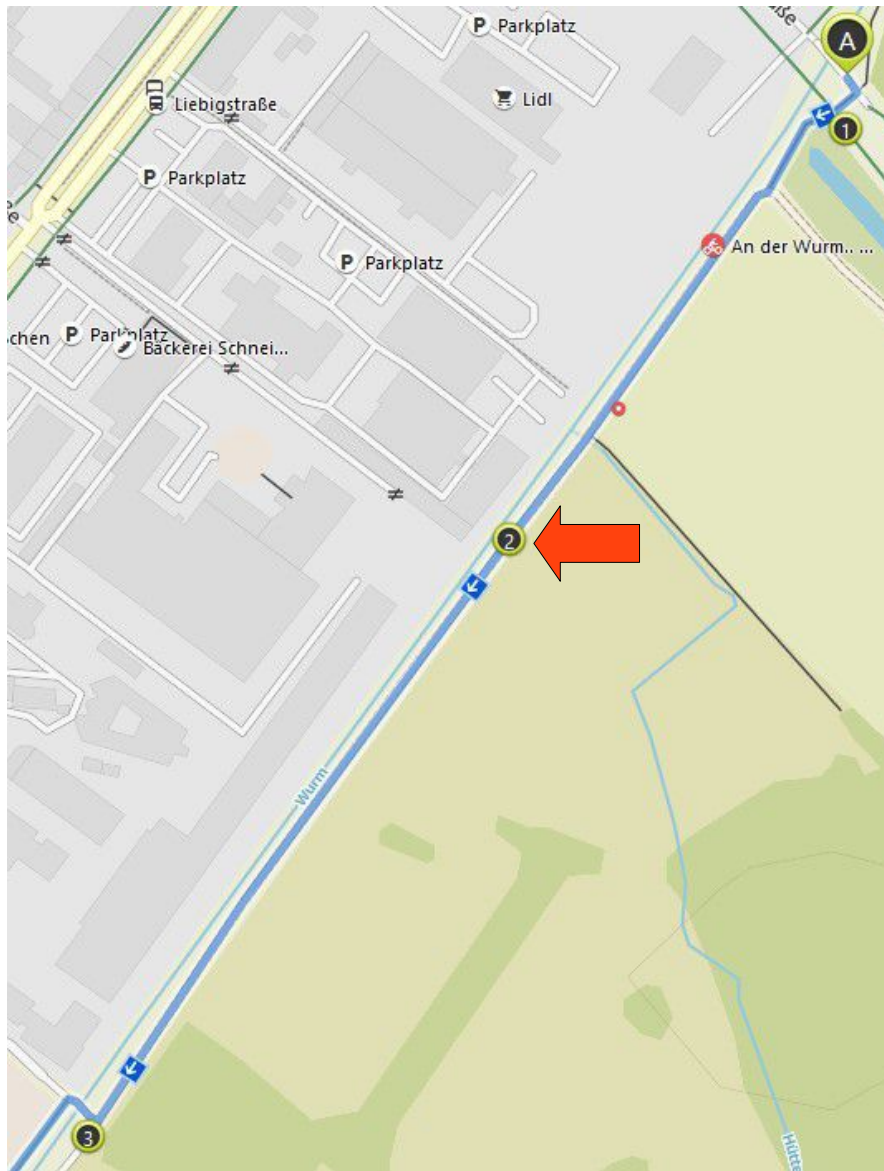

- 2) **An der Wurm,**  
schlechter Untergrund  
Verbesserung des Belags notwendig  
Belag muss auch bei Nässe gut  
befahrbar sein.  
Versuchsstrecke für neuen  
wasserdurchlässigen Belag (TH)?  
(Renaturierung der Wurm geplant)



# Fahrradfreundliches Haaren Kernroute Haaren - Aachen

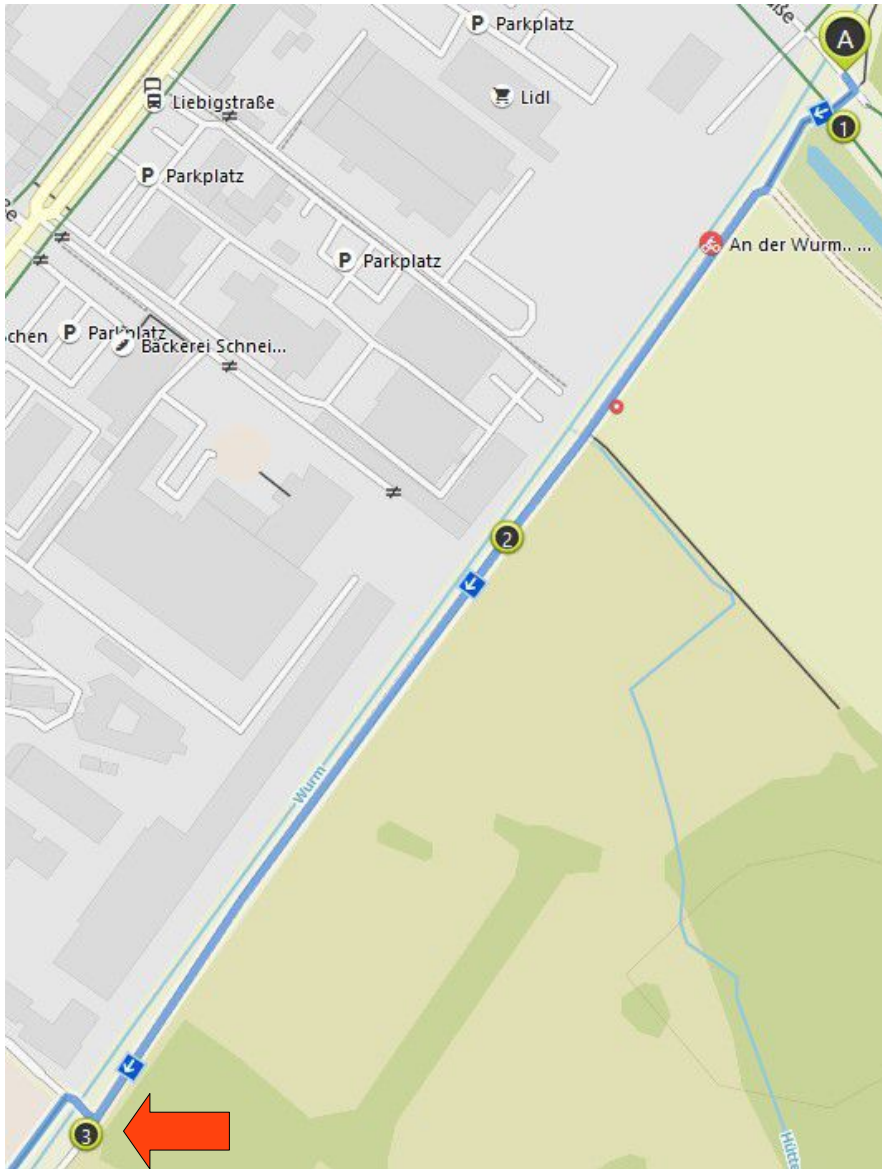

- 3) **An der Wurm,**  
Übergang zu Asphalt  
Nullabsenkung des Radwegs oder  
Erhöhung des Fahrwegs auf das  
Radwegniveau mit Drenpel



# Fahrradfreundliches Haaren Kernroute Haaren - Aachen

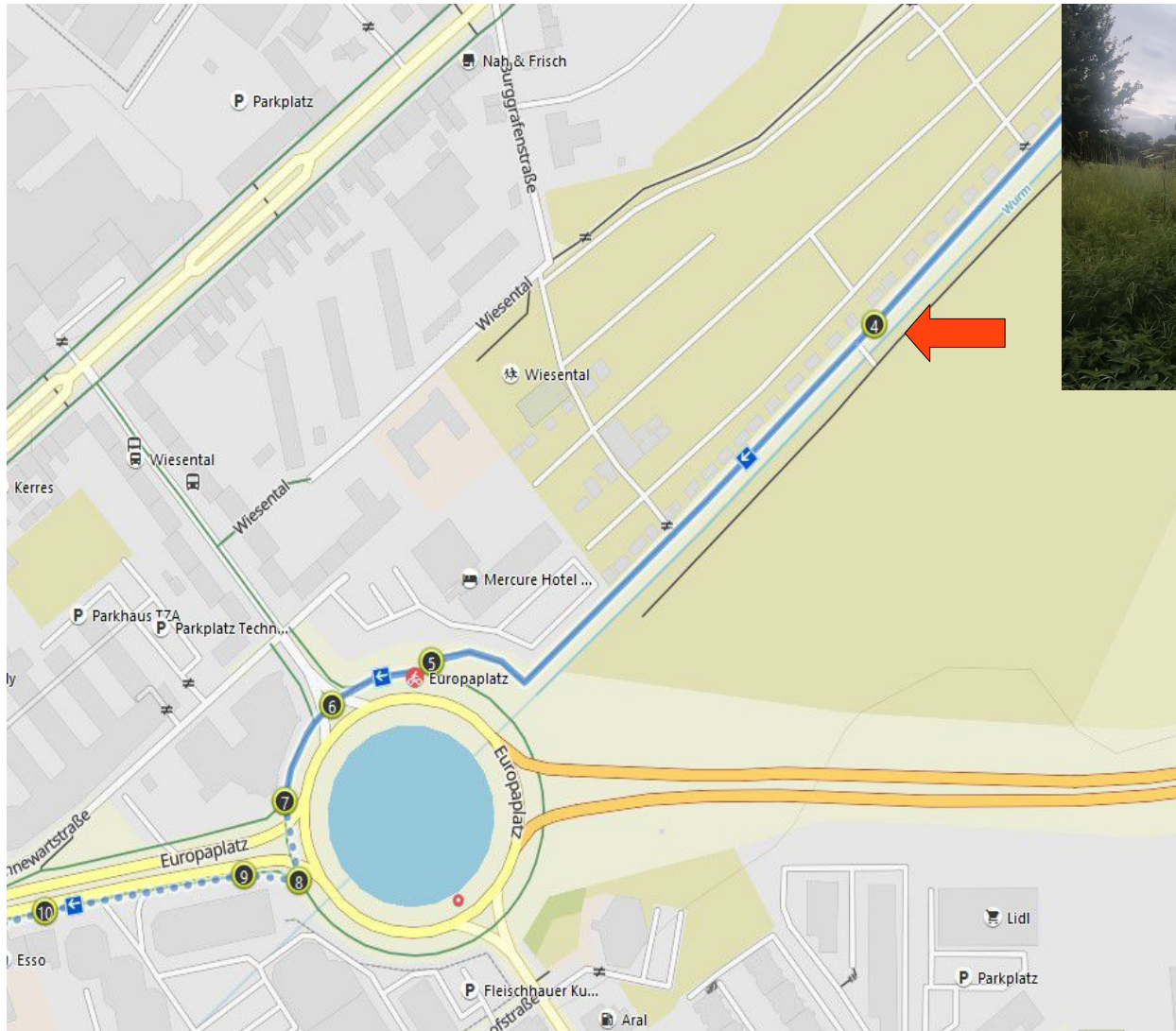

4) **An der Wurm,**  
Fußgänger, Hunde, Breite?  
Sonst gut!  
Fußweg oben auf der  
Böschung und/oder  
nach Renaturierung an der  
Wurm entlang.



# Fahrradfreundliches Haaren Kernroute Haaren - Aachen

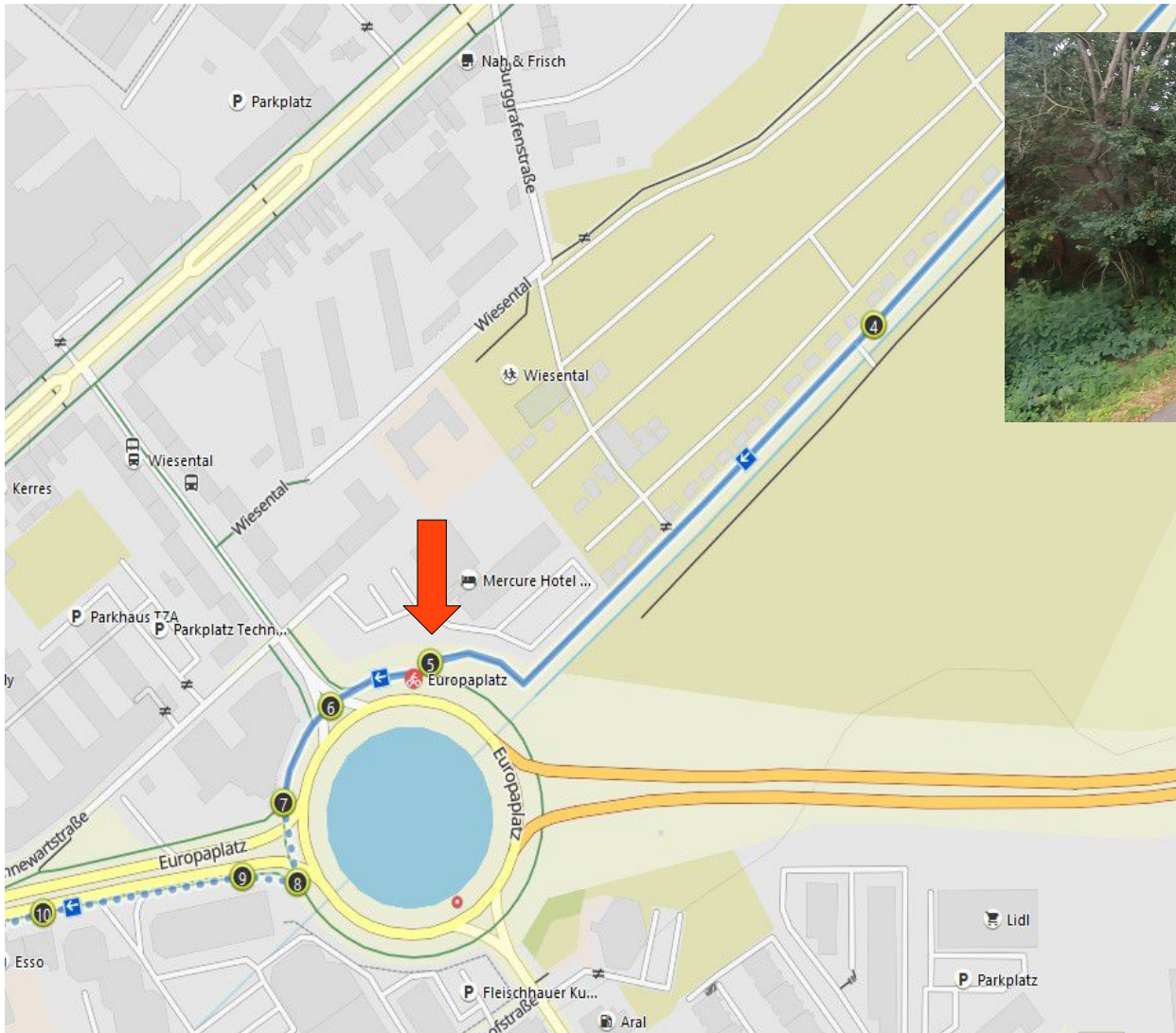

**5) Auffahrt zum Europaplatz**  
zu eng, zu steil  
Ziel: Verbreiterung  
und Verlängerung  
Wenn möglich:  
Durchstich (s.u.)

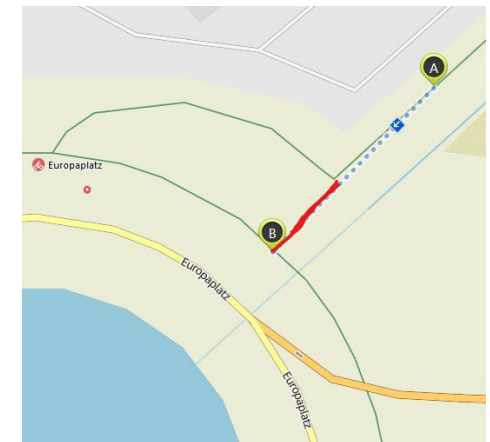





# Fahrradfreundliches Haaren Kernroute Haaren - Aachen

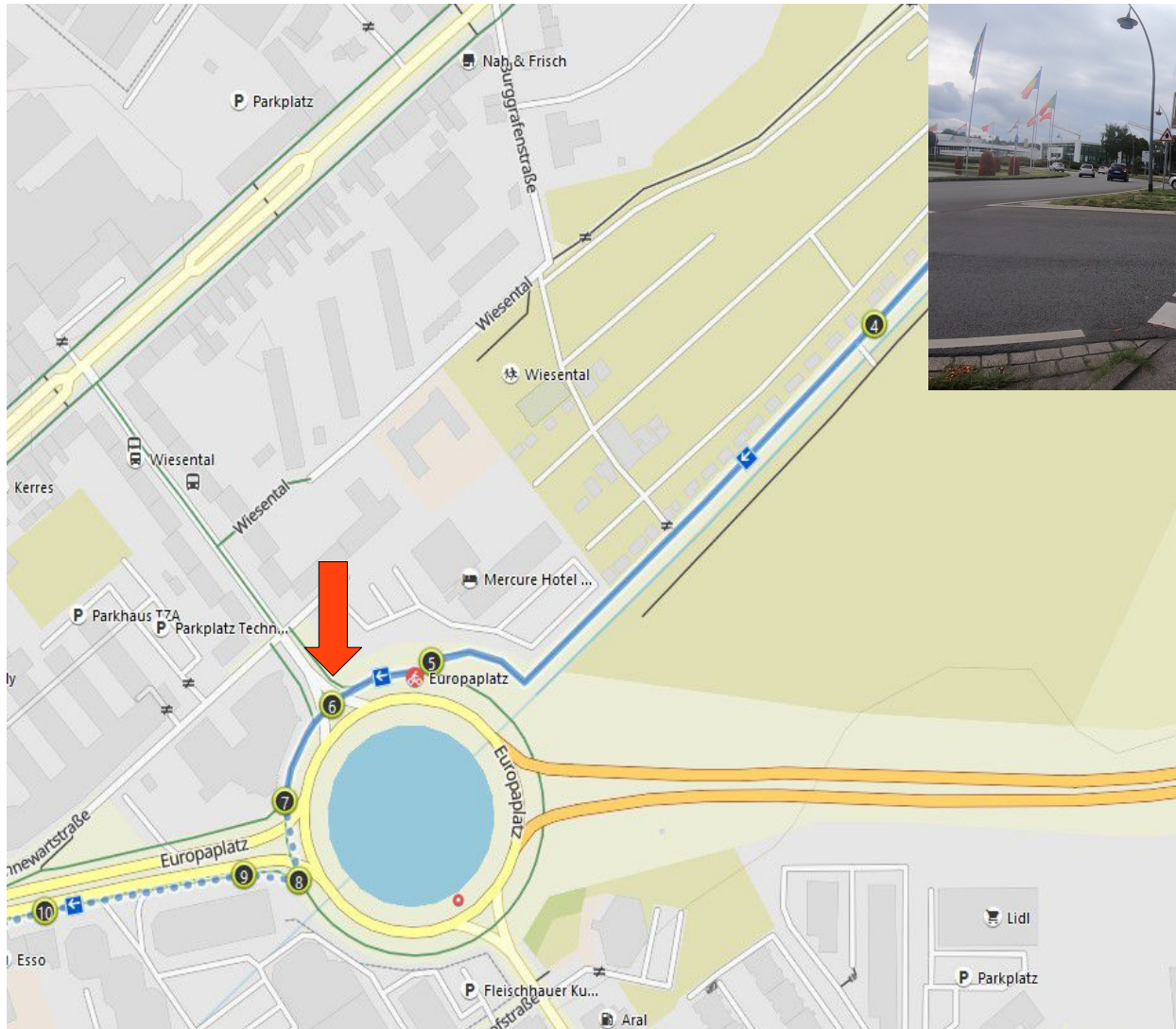

6) **Überquerung der  
Joseph-von-Görres-Straße**  
Weitere Sicherungen?  
Drempel? Lichtanlage?



# Fahrradfreundliches Haaren Kernroute Haaren - Aachen



7) Überquerung der Straße zum **Blücherplatz**, dadurch Vermeidung der zwei Fußgängerampeln  
Weitere Sicherungen?

8) Zweirichtungsrادweg an der Südseite der Straße